# VOICES! **INFOGRAFIADAS**

## DÍA INTERNACIONAL DE LA MUJER **8 DE MARZO**

**Estudio Internacional sobre Igualdad de Género en 39 países**

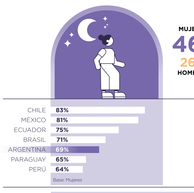


**LA MITAD DE LAS MUJERES ENCUESTADAS A NIVEL GLOBAL SE SIENTEN INSEGURAS AL CAMINAR SOLAS DE NOCHE POR SU BARRIO. EN ARGENTINA, SON 7 DE CADA 10 LAS QUE MANIFIESTAN LO MISMO.**

Las jóvenes son las más preocupadas.

Los primeros siete puestos del ranking los ocupan países latinoamericanos.

**2 DE CADA 10 MUJERES A NIVEL GLOBAL SEÑALAN HABER PADECIDO VIOLENCIA FÍSICA O PSICOLÓGICA EN LOS ÚLTIMOS 12 MESES**

**EN ARGENTINA, 4 DE CADA 10 MUJERES SEÑALAN HABER PADECIDO VIOLENCIA EN LOS ÚLTIMOS 12 MESES, Y EL PAÍS SE UBICA SEGUNDO EN EL RANKING DE 39 PAÍSES.**

**Además, se detecta un aumento de 14 puntos desde la primera medición en 2017.**

% DE MUJERES QUE MANIFIESTA HABER PADECIDO VIOLENCIA FÍSICA O PSICOLÓGICA EN LOS ÚLTIMOS 12 MESES

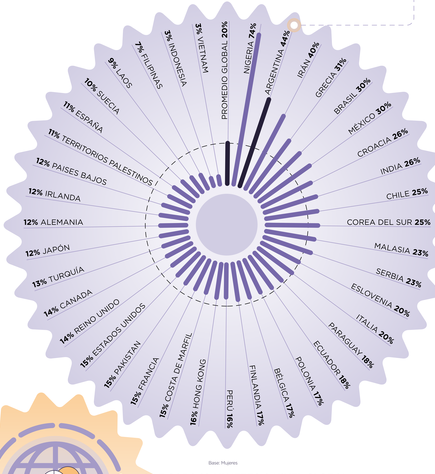

**1 DE CADA 10 MUJERES A NIVEL GLOBAL RECONOCE HABER SUFRIDO ACOSO SEXUAL EN LOS ÚLTIMOS 12 MESES**

**TOP 3 PAÍSES CON MAYOR PADECIMIENTO DE ACOSO SEXUAL DE MUJERES**

1º NIGERIA
2º MEXICO
3º BRASIL

Base: Mujeres

**12% DE LAS MUJERES EN ARGENTINA**
(En línea con el promedio global, pero por debajo de otros países de LATAM)

### PERCEPCIÓN DE NIVELES DE IGUALDAD DE GÉNERO EN DISTINTOS ÁMBITOS

*"La igualdad de género se ha logrado definitivamente + en cierta medida"*

En Argentina subió 6 puntos la percepción de que hay igualdad en el hogar (61% en 2021).

En Argentina descendió 7 puntos la percepción de que hay igualdad política (60% en 2021).

**DIFERENCIA SALARIAL**

**En comparación con los hombres de su lugar de trabajo, ¿considera que el salario de las mujeres es más alto, más bajo o igual al del salario de los hombres?**

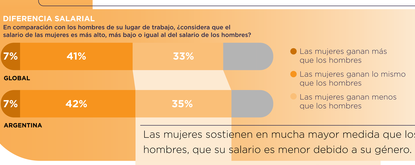


Las mujeres sostienen en mucha mayor medida que los hombres, que su salario es menor debido a su género.

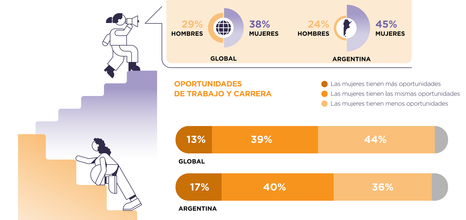


**OPORTUNIDADES DE TRABAJO Y CARRERA**

**EN ARGENTINA, LAS MUJERES SIGUEN SIENDO LAS RESPONSABLES DE LA REPRODUCCIÓN DE LOS HOGARES, AUNQUE HAY PROGRESOS VS. 2008**

Un buen ejemplo del progreso:
**Tender la cama**

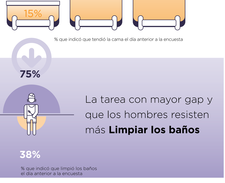

La tarea más compartida
**Hacer las compras**

La tarea con mayor gap y que los hombres resisten más **Limpiar los baños**

**EN ARGENTINA, LAS MUJERES SE AUTO PERCIBEN MÁS ESTRESADAS QUE LOS HOMBRES Y EVALÚAN PEOR DISTINTOS ASPECTOS DE SU SALUD, POR EJEMPLO, EL SUEÑO**

Encuesta Global de WIN. VOICES! 2023 en Argentina.

**ACERCA DE VOICES!**

Empresa con foco en la investigación social, política y de mercado, con el objetivo de proporcionar consultoría a las organizaciones usando rigurosas metodologías y enfoques innovadores, tanto a nivel local, regional y global.

**www.voicesconsultancy.com**


**POR CONSULTAS**

**Constanza Cilley**
Directora Ejecutiva de Voices!

constanzacilley@voicesconsultancy.com
+ 116 572 4467


VOICES!

WIN Worldwide Independent Network of Market Research